高齢者排泄ケア研修会

【みんなで考えよう高齢者の排泄ケアのこと】

北九州市では、高齢者のより快適な生活を支えるため、排泄相談窓口の設置など、様々な「排泄ケア」の取り組みを行っています。

この取組みの一環として、高齢者を支援する方々を対象に、「高齢者に対する排泄ケア」というテーマで、京都市の排泄用具の情報館「むつき庵」代表の浜田きよ子先生をお招きして研修会を開催いたします。皆様のご参加をお待ちいたしております。

日　時　平成 23 年３月 13 日（日）10：00～12：30　開場９：30～

会　場　総合保健福祉センター「アシスト 21」２階　講堂（小倉北区馬借 1-7-1）

※ご来場の際は公共の交通機関をご利用ください

参 加 費　無料

申込方法　申込用紙に必要事項をご記入の上、ＦＡＸにてお申込みください。

※1 事業所につき、３名様まで申込可能です。申込用紙に人数をご記入下さい。

2月1日（火）受付開始

申 込 先　福祉用具プラザ北九州　ＦＡＸ番号：522-8771

※定員 60 名　※定員となり次第、締め切らせていただきます。

主　催　北九州市／北九州市福祉事業団（福祉用具プラザ北九州）

プログラム

◆高齢者に対する排泄ケア（10：00～12：10）

講師／高齢生活研究所

排泄用具の情報館「むつき庵」

代表　浜田　きよ子　氏

◆質疑応答（12：10～12：30）

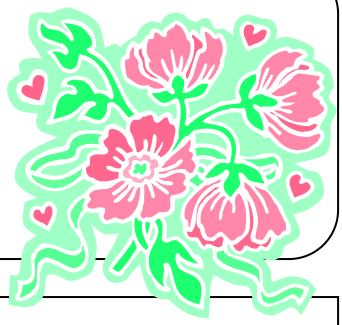

《お問い合せ》

◆福祉用具プラザ北九州　（担当：嶋田（しまだ）・大床（おおとこ））

住所：〒802-8560　北九州市小倉北区馬借 1-7-1

（総合保健福祉センター「アシスト 21」1 階）

TEL：522-8721　FAX：522-8771

福祉用具プラザ北九州「高齢者排泄ケア研修会」担当　行　**FAX：522-8771**

「高齢者排泄ケア研修会」参加申込書

★複数名（1事業所につき３名様まで）のお申し込みも可能です。参加人数をご記入ください。

★申込み期限：平成23年３月11日（金）16：00まで
※ただし、定員に達し次第締め切らせていただきます。予めご了承ください。

★入場券等の発送は行いませんので、当日は申込書の控えをご持参ください。

２月１日（火）受付開始

◆事業者名

＿＿＿＿＿＿＿＿＿＿＿＿＿＿＿＿＿＿＿＿

TEL　＿＿＿＿＿＿＿＿＿＿＿＿＿＿＿＿＿＿＿＿

FAX　＿＿＿＿＿＿＿＿＿＿＿＿＿＿＿＿＿＿＿＿

申込者（代表者）氏名

＿＿＿＿＿＿＿＿＿＿＿＿＿＿＿＿＿＿＿＿

参加人数
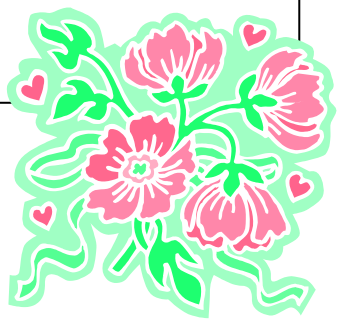
＿＿＿＿＿＿＿＿＿＿＿＿