

ピア・カウンセリング リーダーシップ講座 in名古屋

厳冬の候、ますます御健勝のこととお喜び申し上げます。

さて、全国自立生活センター協議会（ピア・カウンセリング委員会）では、今年度の全国研修会として『ピア・カウンセリング リーダーシップ講座（in名古屋）』を開催することになりました。

全国の自立生活センター等のピア・カウンセラーを対象に、ピア・カウンセリングの基礎知識、相談業務についてなど、実際の業務に活かせること、また講座のリーダーだけにとどまらないあらゆる場面でのリーダーシップについてなど、話し合う内容となっています。

さらに全国各地のピア・カウンセラーの交流も目的とします。

今回は全国を対象に、名古屋での開催となっておりますので、皆さまふるってご参加ください。

- 対 象 ピア・カウンセリング集中講座もしくは長期講座を受講したことがある人
- 日 程 2011年3月15日（火）～17日（木）（15日は12:30より受付を開始します。）
- 会 場 財団法人 名古屋産業振興公社 デザインセンタービル6階 デザイン工房
〒460-0008 名古屋市中区栄 3-18-1 デザインセンタービル 6F TEL: 052-265-2001
- 宿 泊 名古屋国際ホテル 〒460-0003 名古屋市中区錦 3-23-3 TEL: 052-961-3111
東京第一ホテル錦 〒460-0003 名古屋市中区錦 3-18-21 TEL: 052-955-1001
- 内 容 別紙参照
- リーダー 中尾悦子（リングリング）、湯山恭子（アシストMIL）、
見形信子（自立生活センターくればす）
- 定 員 18名（参加希望者が多数の場合は相談の上、選考させていただきます。）
- 参加費 5,000円（加盟団体）、10,000円（未加盟または個人）
（交流会費・宿泊費は別途かかります。）
- 申込方法 申込用紙に必要事項を記入し、郵送またはファックスしてください。
メールでのお問い合わせ・申し込みも受け付けます。（jil@d1.dion.ne.jp）
- 締 切 **2月10日（木）まで**
（受講の決定は2月28日（月）までにFAXまたは郵送でお知らせします。）
- 主 催 全国自立生活センター協議会 ピア・カウンセリング委員会

* 介助者が必要な方は各自お連れください。

問合せ・申込先 **全国自立生活センター協議会**
ピア・カウンセリング委員会
東京都八王子市明神町 4-11-11 シルクヒルズ大塚 1F
TEL: 042-660-7747 FAX: 042-660-7746
担当: 山本奈緒子

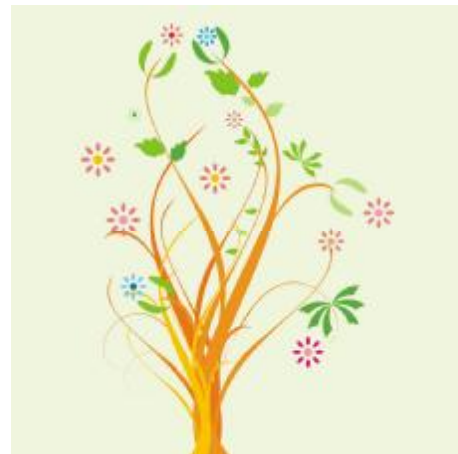

ピア・カウンセリング リーダーシップ講座 in 名古屋
(2011. 3. 15~17)
参加申込書

(ふりがな) 氏名		性別	男・女
所属団体			
日中の 連絡先	(自宅 or 事務所) *○をつけてください。受講の決定を FAX または郵送でお知らせします。 〒		
	TEL		FAX
障害名			
補装具	1. 手動車いす 2. 電動車いす 3. 松葉杖 4. なし 5. その他()		
必要な補助	手話通訳、資料のテキスト・拡大・点字、その他()		
宿 泊	* 宿泊ご希望の方のみご記入ください 介助者：1. 同伴する(名) 2. 同伴しない		
	宿泊の介助者名 _____		
	3/14(月)前泊	宿泊 (ツイン ・ シングル)	宿泊を個人で手配される方、 希望されない方は、○を記入 () 希望しない
	3/15(火)	宿泊 (ツイン ・ シングル)	
3/16(水)	宿泊 (ツイン ・ シングル)		
ホテルの希望 がある方は、○ で囲んでくだ さい。	1. 名古屋国際ホテル (会場より 600m) ツイン 22 平米・シングル 15 平米 ツイン 1 室\12,000・シングル\6,000	2. 東京第一ホテル錦 (会場より 650m) ツイン 27.8 平米・シングル 17 平米 ツイン 1 室\12,000・シングル\8,500	
	※必ずしもご希望のホテルへのご宿泊とならない場合もあります。その際はご了承ください。		
[この講座を受けたい理由]			
講座中にこちらが注意すること、または要望があればお書きください。			
[講座受講歴]			
講座名 = _____		受講年月 = _____ 年 _____ 月頃	
主催団体名 = _____		リーダー名 = _____	

FAX : 042-660-7746 (JIL事務局行き)

ピア・カウンセリングリーダーシップ講座 in 名古屋 プログラム

3月15日(火)

時間	内容		会場
13:00~15:00	リレーション ピア・カウンセリング の基礎知識	①自立生活運動について ・CILの運動についてもう一度 ②『自立』の考え方とは？ ・親と住んでたら自立じゃないの？ 『自立とは？』改めてもう 一度考える。 ③ピア・カウンセリングの歴史・目的・約束 ・ピアカンの歴史・基本などを再確認。 ④ピアカンとILPの連携	デザインセンタービル6階 デザイン工房
15:00~15:30	休憩		
15:30~17:00	自立生活センターの 相談業務	①聞く、ということ ②エンパワメント支援 ③介 入 ④ピアカウンセラーとして困っていることをみんなで出し合う。	
17:00~18:30	夕食		
18:30~20:00	質疑応答・セッション		

3月16日(水)

時間	内容		会場
10:00~12:30	ロールプレイ	①前日の『ピアカウンセラーとして困っていること』で話した問題をみんなで共有。 ②ロールプレイで見えてきたこと・気づいたこと。 ③具体的なサポートを検討する。	デザインセンタービル6階 デザイン工房
12:30~14:00	昼 食		
14:00~16:00	さまざまな障害者と つながるために	①さまざまな障害者へ配慮しなければいけないこと・考えないといけないこと。 ②体験談 ③みんなの話を聞きながら、交流の仕方などアイデアを出し合う。	
16:00~17:30	質疑応答・セッション		
18:00~20:00	夕食&交流会		

3月17日(木)

時間	内容		会場
10:00~12:00	リーダーシップを とろう！	①リーダーとサブリーダーの役割 ②リーダーシップの考え方 ・リーダーは楽しい。みんながサポート役。 リーダーシップは誰もがとれるし、サポートを得て失敗しながらチャレンジ。	デザイン工房
12:00~12:30	まとめ		

※ 当日、変更の可能性があります。